



社協あさか

支え合いの心を育み、誰もが地域でつながるまち



赤い羽根共同募金がはじまりました



「共同募金助成要望事業」の交付を受け、リフト付き車両を購入した高齢者福祉施設です。ご協力いただいた募金は、「朝霞のまちを良くするしくみ」として様々な福祉の取り組みに活用されています。赤い羽根共同募金の詳細は、12ページをご覧ください。

お も な 内 容

- 福祉の情報をお届けします…………… 2～7
- ボランティアセンターへGO!! …………… 8
- 第17回はあとびあふれあい祭りのお知らせ
ボランティア講座参加者募集
- 日本赤十字社会員募集報告…………… 9
- 朝霞市障害者ふれあいセンターからのお知らせ
- 社協会員募集報告…………… 10～11
- くるくると行く 朝霞社協見学ツアー
- 赤い羽根共同募金が始まりました… 12～13
- 朝霞市児童館 秋のおすすめ事業
- 令和3年度事業・決算報告 ……… 14～15
- 教育支援資金のご案内
- るくるんのしあわせ探し…………… 16
- 歳末たすけあい支援事業 食材支援のご案内 ほか

広報紙「社協あさか」は、みなさまからの会員会費と共同募金の配分金により発行しています。広報紙「社協あさか」の音声CD（デージー形式）を図書館本館と北朝霞分館で貸し出しています。



第17回
あとびあふれあい祭り
スーパーボールすくい
1回無料券
（広報紙のままお持ちください）
※なくなり次第終了となります。お祭りの詳細は2ページへ。

第17回

はあとぴあふれあい祭り

日時：11月23日(水・祝) 勤労感謝の日

午前9時30分～午後1時

会場：朝霞市総合福祉センター
はあとぴあ

みなさまのご来場をお待ちしています。

☆飲食 (テイクアウトのみ)

焼きそば・駄菓子 など

☆イベント

ゲーム・工作・デフアスリートとのふれあい・
ステージ発表・ご当地ヒーローショー など

※内容が一部変更になる場合があります。ご了承ください。

詳細については、決まり次第、本会ホームページにてお知らせします。
※新型コロナウイルス感染症の影響により、中止となる場合がございます。ご了承ください。

(案内図)



会場：朝霞市総合福祉センター(朝霞市浜崎51-1)

駐車場に限りがあるため、公共交通機関でのご来場をお待ちしています。

北朝霞駅前から市内循環バスで「わくわくどーむ」下車が便利です。

黒目川沿いを歩いてくることもできます。



ホームページ

お問い合わせ

施設管理係

TEL：048(486)2475【直通】 FAX：048(486)2480

“働きたい”を応援します!!

～就労リポート・市内の事業所でお仕事頑張っています～

はあとぴあ障害者就労支援センターに登録されているKさんにインタビューしました!
(ご家族の方と職場担当者の方にもインタビューしました!)

Kさんは本会が管理・運営しているあさか福祉作業所より(株)ビューティー花壇に就職しました。

◆ここで仕事をするようになったきっかけは何ですか?

就労支援センターからの紹介です。

◆仕事の内容を教えてください

お花を植える土台の管理、清掃、葬儀で使用する看板の手入れをしています。好きな作業は清掃です。

◆仕事をしていて大変だと思うことは何ですか?

お花を敷く布の量が多く畳むことが大変です。

◇ご家族の方から

本人は同じ作業を繰り返すことが苦にならないタイプのため、毎日の作業を続けることが得意です。ただ、新しい作業が苦手なため、その時はアドバイスをいただきながら進めてもらえたらと思います。10年以上就労継続できたのは職場の方々のあたたかい見守りがあるからだと思っています。また、何かあれば会社に連絡ができる体制です。感謝しています。

◇職場担当者の方から

いつも一生懸命に1つ1つ丁寧に作業しているので、とても助かっています。入社当初は何をしてよいかわからない様子もありましたが、今はベテランの働きぶりです。求める人材は真面目に出世できる人です。

◇就労支援センターから

就労支援センターとあさか福祉作業所が連携して就職支援をさせていただきました。職場では戦力として頼りにされている様子が伺えました。毎日真面目に、丁寧に仕事に取り組み、力を発揮することはもちろんのこと職場の方々やご家族のサポートを受けて長期安定就労されているKさん。これからもご自身の長所を活かしていただきたいです。



年齢：40歳代
手帳種類：療育手帳
就労場所：
(株)ビューティー花壇
朝霞営業所
(セレモニエ専属の生花業)
入社年月：平成23年1月

お問い合わせ

はあとぴあ
障害者就労支援センター

TEL：048(486)2575【直通】 FAX：048(486)2418



メール

はあとぴあ障害者就労支援センターは、朝霞市の指定管理者として、朝霞市社会福祉協議会が運営しています。

朝霞市障害者ふれあいセンターからのお知らせ

初開催！ 朝霞市障害者ふれあいセンターまつり 『ふれあいマルシェ』

地域と施設の交流、障害福祉への理解を深めることを目的としたイベントを行います。みなさまのご参加をお待ちしております。

日時：11月12日(土) 午前10時～

★詳細については、決まり次第、本会ホームページやTwitterなどでお知らせします。

※新型コロナウイルス感染症の影響により、中止となる場合がございます。ご了承ください。

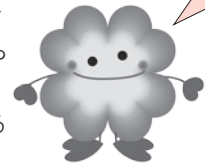

いらっしやいませ!

あさか福祉作業所 『こんがりパンの店 フレア』です!

就労継続支援B型事業では、就労や生産活動の機会を提供するとともに、就労に必要な作業能力や社会生活スキルの向上を図るための訓練を行っています。その一環として「こんがりパンの店 フレア」を営業しており、施設を利用する方がスタッフとなり、パンの製造や販売を行っています。



～おすすめパン図鑑～

『かぼちゃあんぱん』

ぎっしりとあんこが詰まった当店人気のあんぱんです！見かけたらぜひお試しください！



【店頭販売】

毎週水曜日 午前11時30分～午後1時
毎週木曜日 正午～午後1時30分

【出張販売】

朝霞市役所
1階ロビー（市民ホール）にて
毎月第2金曜日 正午～午後1時

★メニューや販売に関する最新情報は、Twitterにて情報発信しています。最新情報をご確認のうえ、みなさまのご来店をお待ちしています！



Twitter

あさか福祉作業所 就労移行支援事業【利用者】募集

就労移行支援事業では、一般企業への就職を目指す知的障害のある方を対象に、軽作業や基本的なビジネスマナーなどの職業訓練を行い、職場見学・実習、面接練習などの就職活動から職場定着までのサポートをします。まずはお気軽にお問い合わせください。

施設の見学・実習を
随時受け付けて
います!!

【訓練時間】

午前9時30分～午後4時(土曜日、日曜日、祝日、夏季休所、年末年始を除く)

【対象者】

- ・一般就労を目指し、就労支援(就労に必要な知識、技術の習得、職場探し等)を必要とする方
 - ・朝霞市在住の18歳以上で主に知的障害のある方
 - ・自主通所が可能な方
- ※上記事項をすべて満たす方が対象となります。



お問い合わせ

朝霞市障害者ふれあいセンター

◆駐車場(4台)・駐輪場あり

◆バス停「丸沼」下車 徒歩3分

○朝霞駅東口より 【国際興業バス】朝50 内間木 行

○北朝霞・朝霞台駅より【市内循環バス】内間木公園 行

TEL: 048(456)1402【直通】 FAX: 048(456)1501

(朝霞市上内間木493番地の9)

≪「こんがりパンの店 フレア」・就労移行支援事業について≫

あさか福祉作業所

TEL: 048(456)1400【直通】 FAX: 048(456)1401

朝霞市障害者ふれあいセンターは、朝霞市の指定管理者として、朝霞市社会福祉協議会が運営しています。

赤い羽根共同募金は、朝霞のまちをよくするしくみとして地域福祉事業に役立てられます。詳細は12ページをご覧ください。

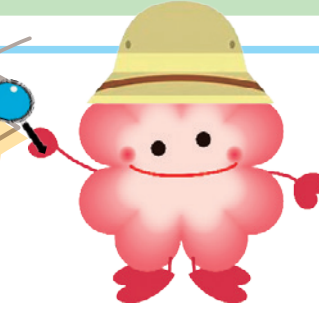

「るくるん」を探せ！
 1枚の写真につき、1ヶ所
 「るくるん」が隠れているよ！
 探してみてね！



浜崎・岡放課後児童クラブ

浜崎放課後児童クラブ

朝霞市立朝霞第三小学校のそばにあり、本室と分室で建物が分かれています。実際に学校帰りの子どもたちと交流してきました。



放課後児童クラブは、保護者の就労等の理由により、家庭が常時留守となる児童が、放課後及び学校休業日に安全に楽しく過ごすための施設で、小学校1年生から6年生までがご利用になれます。
 ※ご利用にはお申し込みが必要となります。



【例】1日の過ごし方

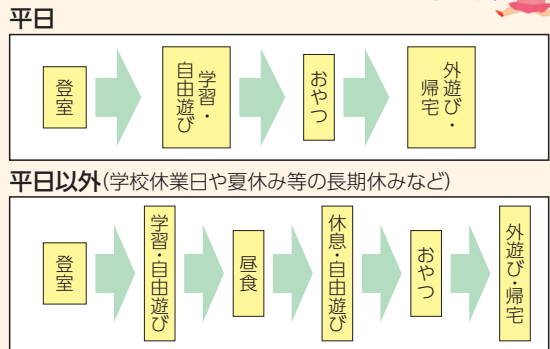

岡放課後児童クラブ

朝霞市立朝霞第二小学校の敷地内にあり、本室と分室で建物が分かれています。日差しが良く入り明るいいため、とても落ち着いた空間となっています。



るくるんの 発見記録!!



どちらのクラブも、明るいお部屋が多くて、とても気持ちがよかったよ♪
 それに、子どもたちとの交流でたくさん元気ももらえたんだ、また行きたいな♪

登室…「ただいま!」「おかえり!」などの明るいあいさつからクラブで過ごす時間が始まります。学校がある日は下校後に、学校がお休みの日は午前8時から開室となります。
 ※学校の下校時間に合わせて、開室時間を変更する場合があります。

学習…持参した学習用具を使って、宿題や復習ドリルなどを行います。

自由遊び…室内で本を読んだり、おもちゃを使って遊んだりします。

外遊び…天候や気温等の状況を見て、校庭で遊具やなわとびなどで体を動かして遊べます。

おやつ…班に分かれて楽しくおやつを食べます。アレルギー対応はできないため、そのような場合は原則持参をお願いします。
 ※持ち帰り等はできません。

昼食…学校がお休みの日で給食がない時は、持参したお弁当を食べます。

休息…昼食後に、DVD鑑賞などをしながらリラックスして過ごします。

帰宅…お迎え、集団、個別などそれぞれの状況に合わせて帰り方で帰ります。

※上記以外にも、季節に合わせた年間行事もあります。また、上記の流れは一例のため、クラブによって多少異なる場合があります。

朝霞市児童館 秋のおすすめ事業

朝霞市児童館の秋のおすすめ事業を紹介します。

各館それぞれ違ったおすすめ事業となっていますので、ぜひ遊びに来てください♪

(事業の様子は、昨年度のものです。各事業は感染症対策を講じたうえで実施します。)

きたはら児童館

『きたはランド～ハロウィンたんけんビンゴ～』

館内にいるおばけやかぼちゃを探して
ビンゴをするよ!



朝霞市北原2-8-11
(駐車場2台)
電話048(471)7140

はまさき児童館

『ハロウィン 3 days』

ハロウィンの雰囲気を楽しめる内容を
用意しているよ!



朝霞市浜崎51-1
(駐車場76台)
電話048(486)2477

みぞめま児童館

『ハロウィン週間』 工作セット配布やハロウィンの雰囲気を感じられる企画がたくさん! ぜひ参加してね♪

※工作セットは配布数に達したら終了になります。



朝霞市溝沼7-13-11
(駐車場13台)
電話048(450)0858

ねぎしだい児童館

『ハロウィン写真展inねぎしだい児童館』

ハロウィンの仮装で写真を撮って館内に飾ろう♪

素敵なフォトスポットを用意してみんなの参加を待ってるよ☆



朝霞市根岸台2-15-12
(駐車場40台)
電話048(450)1815

ひざおり児童館

『大人のリフレッシュタイム』 子育て中(未就園児)の保護者の方を対象に、リフレッシュしていただける

内容を用意して待っています!



朝霞市膝折町1-7-40
(駐車場46台)
電話048(458)6969

ほんちょう児童館

『ハロウィンでPon!』

ハロウィンを楽しむイベントを用意しているよ!



朝霞市本町2-3-22
(駐車場 障害者用1台)
電話048(487)8582

※新型コロナウイルス感染症対策のため、事業内容は変更になる場合があります。日程等の詳細については、各児童館にお問い合わせいただくか、本会のホームページやTwitterでご確認ください。

※児童館は、朝霞市の指定管理者として、朝霞市社会福祉協議会が運営しています。

るくるん募金箱を設置していただきました!

新規設置先として、「坂の下珈琲」様、「田島ストア」様にご協力いただき、募金箱を設置しました。

「坂の下珈琲」様

朝霞市根岸台2-11-6 TEL: 090(3590)4426

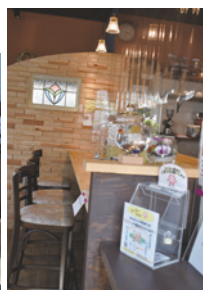

「田島ストア」様

朝霞市田島2-4-17 TEL: 048(456)2615



本会では募金箱を活用した寄付(るくるん募金)のご協力をお願いしています。また、募金箱を設置していただける企業、店舗等を募集しています。ご協力いただける方は、本会までご連絡ください。

また、市内の店舗、事業所等に募金箱を設置していますのでご協力をお願いします。

お問い合わせ

総務係

TEL: 048(486)2479【直通】 FAX: 048(486)2480

チャレンジコーナー

気功八段錦

太極拳で介護予防

ウーラオチーシャンワンホウチャオ
「五労七傷往后瞧」

気血の流れを整える動き

1

足を肩幅に開き、腕を伸ばしたまま両手のひらを上に向けて肩の高さまで上げていく。

両手を肩の高さまで上げる

2

顔を水平にして徐々に左を向く、視線はさらに左後方へ水平に移動させる。

手のひらを返して腰のわきまで下ろす

3

両手のひらを上に向けて肩の高さまで上げながら、顔を正面に戻す。

4

肩の高さで両手のひらを反し、腰のわきに下ろしていく。

※左右を変えてもう一度行う

手話体験を実施しました

『手話体験』を7月29日、8月5日、19日、26日の連続講座で開催しました。小学生6人を含む14人が参加し、地域の朝霞市聴覚障害者協会の講師と一緒に手話を楽しみました。自分の名前や趣味など覚えた手話表現を使って会話する時間もあり、有意義な時間となりました。聞こえない人とは目を合わせて会話する必要があり、聞こえる人同士ではあまりない体験に恥ずかしがる様子もありましたが、4回目には慣れてきたのか、堂々と会話をして、笑顔の絶えない体験会となりました。



『手話』ってなに??

第48回 ワンポイント手話コーナー

聴覚に障害のある人の使うコミュニケーション方法のひとつです。手と指の動きだけではなく、顔の表情や動作がとても大切です。このコーナーでは、日ごろ簡単に使える手話表現を紹介していきます。

① テレビ

② ラジオ

③ スマホ

④ YouTube

両手の甲を前に向け広げ、左右交互に上下に動かします。

人差し指と親指で四角を作り、その後利き手をひらひらさせながら耳に近づけます。

非利き手の手のひらを画面に見立てて、利き手人差し指を2回動かします。

非利き手の親指と小指を伸ばしYを作り、甲を前に向け広げた利き手を上下に動かします。

お問い合わせ

手話通訳者等派遣事務所

TEL : 048 (486) 2479【直通】
FAX : 048 (486) 2473



教育支援資金のご案内【生活福祉資金貸付制度】

教育支援資金は、低所得世帯の就学を支援する福祉の貸付制度です。学校教育法に定められた学校（高等学校、大学等）への進学や通学に必要な経費を貸付け、卒業後、学生本人が返済するというものです。

貸付の相談時から償還に至るまで、「社会福祉協議会」と「民生委員」が支援に関わります。

※貸付には**審査**があり、申請から決定・実際に実行されるまでに**一定の期間**がかかります（相談から着金まで**おおよそ1ヵ月程度**）ので、まずは、**お電話またはメール、FAXでお早め**にご相談ください。

資金種類	資金使途	貸付限度額	据置期間	償還期間	連帯保証人
教育支援費	修学中に必要な経費 【例】授業料、施設設備費、 実験実習費、PTA会費、 通学定期代等	学校種別による 例）高等学校：月額 35,000円以内	卒業後 6月以内	20年以内 （無利子）	原則不要 （世帯状況により 必要になる場合 あり。*連帯借 受人が必要）
就学支度費	入学に際し必要な経費 【例】入学費、教科書代、 制服・体育着代等	500,000円以内			

お問い合わせ

総合相談支援係

TEL：048(486)2478【直通】 FAX：048(486)2418



メール

食材支援のご案内【歳末たすけあい支援事業】

（共同募金の配分金を活用して実施します）

生活にお困りのひとり親家庭等を対象に、少しでも安心した年末を過ごしていただけるよう、無料で食材をお渡しします。

対象 朝霞市に在住のひとり親家庭等（生活保護受給世帯は除く）

申込期間 令和4年10月1日(土)～31日(月) **受渡期間** 令和4年12月1日(木)～18日(日)

内容 お米やレトルト食品など

申込方法 1. F A X 申込書に必要事項を記入の上、送信してください。

※申込書は本会ホームページからダウンロードできます。

2. メール 下記必要事項を入力の上、送信してください。

①氏名 ②住所 ③電話番号 ④メールアドレス ⑤家族構成 ⑥受取希望場所（申込書参照）



©中央共同募金会



ホームページ



メール

お申し込み・お問い合わせ

地域福祉推進係

TEL：048(486)2485【直通】 FAX：048(486)2418

社協に寄せられたみなさまの善意

（敬称略・順不同）
8月16日現在

一般寄付

- ・(株)アサカグリーン…………… 13,550円
- ・(株)大和紙工業…………… 2,652円
- ・(株)リゾン…………… 74,500円
- ・朝霞ゴールドクラブ…………… 127,325円
- ・建設ユニオン埼玉南地区…………… 15,300円
- ・(有)サイトウカーテン…………… 2,950円
- ・(株)ササバシ治療院(るくるん募金箱) …… 8,063円
- ・(株)リゾン 朝霞台支店(るくるん募金箱) …… 161円
- ・(株)リゾン 朝霞東口支店(るくるん募金箱) …… 13円
- ・(株)ティーネットワーク 朝霞南口店(るくるん募金箱) …… 110円
- ・匿名 2件…………… 19,328円

預託物品 【使用済み切手】

- ・安井 弘
- ・鈴木 陽子
- ・実践倫理宏正会富士見会場
- ・広田 綾子
- ・武田 とみ子
- ・朝霞市役所
- ・志摩 範夫
- ・藤原 絹代
- ・ティ・エス テック(株)
- ・野内 聖司
- ・中村 加津雄
- ・グループホーム彩花
- ・つばみの会
- ・匿名 10件

預託物品 【その他】

- ・片岡 愛(ラミネーター)
- ・富永 翠(おもちゃ)
- ・松澤 太一(パズル・おもちゃ)
- ・新井 千智(遊具)
- ・志摩 範夫(書籍)
- ・ティ・エス テック(株)(非常食)
- ・実践倫理宏正会富士見会場(乾麺・飲料・お菓子)
- ・匿名 6件(ゲーム・テレフォンカード・ハイウェイカード等)

※時期や物品により、預託物品の受付ができない場合があります。ご了承ください。
地域福祉の推進のために活用させていただきます。誠にありがとうございました。

お問い合わせ

地域福祉推進係

TEL：048(486)2485【直通】 FAX：048(486)2418

市内のお店に新しく「るくるん募金箱」を置いていただきました。詳細は、5ページをご覧ください。

ボランティアセンターへGO!!

参加者募集

ボランティア講座 ふくしをみんなde学び隊 ～身近な地域を、お互いさまで支え合うために～

「何かをしてみたいけど、地域で自分にできることは何だろう?」「ボランティア活動に興味はあるけれど、どこから始めたら良いのかな?」まずは、ボランティア講座に参加してみませんか?

【日 時】11月18日(金)

午前10時15分～午後0時30分

【会 場】株式会社リゾン コミュニティギャラリー

(朝霞市西弁財2-4-40)

【参加費】無料

【申込期間】10月1日(土)～11月15日(火) (先着順)

【内 容】ボランティア活動についての説明
住民参加型在宅福祉サービス あいはあと事業の説明
障害のある方への理解(視覚障害の方のお話)など

【申込方法】電話・FAX・来所・メール(QRコードから)で、次の①～⑤をお知らせください。

①氏名(ふりがな) ②電話番号

③住所 ④年齢 ⑤メールアドレス



メール

【定 員】20名 【対象者】どなたでも大歓迎!

※講座に参加してもボランティア活動は任意です。お気軽にご参加ください。

彩の国ボランティア体験プログラム 2022夏 参加者の声

彩の国ボランティア体験プログラムは、“ボランティアって、どんなものかな? やってみたいな!!”という方の背中をポンと押したい”と考え実施されている事業です。今年度も、新型コロナウイルス感染症対策を講じながら、子どもたちとのふれあいや、環境に関する事業の活動など、小・中学生、高校生、大学生、地域住民がはじめてのボランティア体験に参加しました。活動写真とお寄せいただいた体験の感想の中から一部を紹介させていただきます。

「わくわく田島緑地広場の会」

での
活動体験

暑い時に草を熊手で集めるのが大変でしたが、ボランティアのみなさんと休憩してお話をいっぱいして楽しかったです。色々なことを教えてくれて、ありがとうございました。これからもがんばってください。

他にも色々なボランティアに参加して、色々なことを教えてもらいたいと思いました。(11歳)



「泉水放課後児童クラブ」

での
活動体験

迷惑をかけないようにできるか心配でしたが、貴重な体験ができました。子どもたちに「一緒に遊ぼう」と声をかけてもらって行動したり、子どもたちが楽しそうにしているのを見ることができ、楽しかったです。

大変で疲れましたが、とても有意義な時間を過ごすことができました。この経験は今後に活かします。

職員の方々には、優しく声をかけていただき、本当にありがとうございました。(16歳)

今年度も、さまざまな施設・団体のみなさまに、ボランティアの受入れや事業の企画についてご協力いただき、プログラムを実施しました。ご協力いただいた施設・団体のみなさま、誠にありがとうございました!!

実施報告

朝霞地区四市福祉教育研修会

8月4日(木)・5日(金)に、朝霞地区四市社会福祉協議会(朝霞市・志木市・新座市・和光市)が共催で研修会を実施しました。この研修会は、地域の福祉教育に携わる方々が手を取り合い、学校における福祉体験学習の授業をよりよいものにするために毎年実施しています。

今年度も、新型コロナウイルス感染症の感染防止対策として会場(志木市総合福祉センター)での参加の他、オンライン会議システム「Zoom」を使用し、リモートでの参加も可能としました。2日間で延べ91人の方(四市内にある小・中・高等学校の教職員及び福祉教育に協力いただいている個人、団体)にご参加いただきました。

※本会のホームページに、福祉教育のプログラムや貸出し用具を掲載しています。福祉教育についての相談・貸出し希望の方はご連絡ください。

お問い合わせ

ボランティアセンター

TEL: 048(486)2485【直通】 FAX: 048(486)2418

現在も新型コロナウイルス感染症の不安がある中、町内会・自治会をはじめ、事業所、地域住民のみなさまには、各募金並びに社協会員会費にご協力をいただき、ありがとうございました。



令和4年度 日本赤十字社会員募集報告 **合計 4,772,644円**

ご協力いただいた会費・寄付は日本赤十字社埼玉県支部に全額送金し、医療事業や献血事業をはじめ、災害時の救護活動、新型コロナウイルス感染症対策など、みなさまの命と健康を守る活動に活用されます。

※原稿作成の都合上、8月17日以降にご協力いただいた場合は、社協あさか1月号に掲載させていただきます。

なお、7月より本会ホームページに納入状況を掲載しております。

令和4年8月16日現在

町内会・自治会	実績額(円)	町内会・自治会	実績額(円)	町内会・自治会	実績額(円)
上の原町内会	92,000	旭通り町内会	50,000	宮戸立出町内会	73,100
緑ヶ丘親交会	249,000	桜ヶ丘町内会	25,000	浜崎東町内会	65,000
膝折団地自治会	5,000	富士見町内会	321,600	浜崎上町内会	80,000
シャルマンコーポ第二朝霞自治会	10,500	本町霞台町内会	40,000	浜崎南親和会	45,200
県営朝霞幸町団地自治会	10,000	中央町内会	5,000	朝志ヶ丘自治会	125,000
下の原町内会	93,000	仲町町内会	63,050	霞ヶ丘親睦会	40,000
下の原南部町内会	70,000	コンフォール東朝霞自治会	46,600	境久保町内会	69,000
弁財町内会	31,150	栄町町内会	200,000	朝霞田島住宅自治会	33,250
若松町内会	145,000	広沢町内会	130,000	東急住宅自治会	10,000
三原町内会	232,500	霞台町内会	40,200	藤和志木タワー自治会	10,000
富士見台自治会	5,000	岡町内会	25,000	ベルポート朝霞自治会	5,000
新和自治会	124,000	向山自治会	80,000	朝霞台ハウス親和会	20,000
ローリエ朝霞台自治会	10,000	東町内会	250,000	コープ野村朝霞台自治会	20,000
溝沼第一町内会	318,700	東南部町内会	327,884	コスモ朝霞台フォレスト自治会	6,000
溝沼第二町内会	200,000	城山町内会	25,900	コーラル自治会	5,000
溝沼第三町内会	150,000	三栄自治会	41,500	第2光ヶ丘自治会	4,000
溝沼第五町内会	40,500	上内間木町内会	109,150	富士フィルム第2朝霞社宅自治会	10,000
溝沼下町内会	214,800	下内間木町内会	30,000	朝志ヶ丘平成会2班	3,300
溝沼住吉町内会	13,000	田島町内会	135,150		
朝霞台ダイカンプラザ自治会	10,000	宮戸町内会	178,610		

海外救援金報告

令和4年5月19日～8月16日受付分

日本赤十字社埼玉県支部朝霞市地区では、窓口での受付と朝霞市内に募金箱を設置し、お寄せいただいた救援金を日本赤十字社埼玉県支部へ送金しました。みなさまの温かいご支援、ご協力ありがとうございました。

※受付期間については延長されることがあります。

・ウクライナ人道危機救援金 …………… 242,150円 (受付期間：令和4年3月2日～令和5年3月31日)

団体などのイベントに、本会マスコットキャラクター「くるくん」を呼んでみませんか？ぜひご相談ください。TEL048(486)2478

ご協力ありがとうございます



アーシャ♥るくるん

令和4年度 社協会員募集報告

5,635,629円

7月の強化月間を中心に、多くのみなさまからご協力をいただきました。また町内会・自治会長をはじめ役員のみなさまにはご尽力いただき、誠にありがとうございます。

みなさまからの会費は、本会が推進する『支え合いの心を育み、誰もが地域でつながるまち』の実現のために、地域福祉活動の貴重な財源として、各種事業に活用させていただきます。

社協会員とは？

本会の活動に賛同いただき、資金面でサポートしていただいている方々のことです。ボランティア活動など直接的な活動が難しくても、社協会員になることで、地域福祉活動の支援を行うことができます。

★会員の区分★

一般会員 年額 500円以上
 賛助会員 年額 1,000円以上
 特別会員 年額 5,000円以上
 ※500円未満のご協力も寄付として活用させていただきます。

町内会・自治会

令和4年8月16日現在

※原稿作成の都合上、8月17日以降にご協力いただいた場合は、社協あさか1月号に掲載させていただきます。
 なお、本会ホームページに会員募集状況を掲載し、ご報告しています。

町内会・自治会	実績額(円)	町内会・自治会	実績額(円)	町内会・自治会	実績額(円)
緑ヶ丘親交会	279,000	富士見町内会	45,500	浜崎東町内会	65,000
膝折宿町内会	53,000	本町霞台町内会	73,000	浜崎上町内会	80,000
県営朝霞幸町団地自治会	10,000	中央町内会	5,000	浜崎南親和会	44,000
下の原町内会	138,000	仲町町内会	71,050	朝志ヶ丘自治会	125,000
弁財町内会	31,150	コンフォール東朝霞自治会	25,500	霞ヶ丘親睦会	60,000
若松町内会	151,300	栄町町内会	200,000	境久保町内会	69,000
三原町内会	234,900	広沢町内会	184,000	ルネ朝霞台グランアベニュー自治会	5,000
富士見台自治会	5,000	霞台町内会	53,600	朝霞田島住宅自治会	33,600
新和自治会	124,000	岡町内会	25,000	藤和志木タワー自治会	10,000
ローリエ朝霞台自治会	10,000	向山自治会	125,000	ベルポート朝霞自治会	5,000
溝沼第一町内会	273,200	東町内会	300,000	朝霞台ハウス親和会	20,000
溝沼第二町内会	240,000	東南部町内会	390,479	コープ野村朝霞台自治会	20,000
溝沼第三町内会	200,000	城山町内会	25,500	コスモ朝霞台フォレスト自治会	6,000
溝沼第五町内会	60,000	三栄自治会	41,500	コーラル自治会	5,000
溝沼下町内会	150,000	下内間木町内会	30,000	第2光ヶ丘自治会	4,000
溝沼住吉町内会	13,000	田島町内会	120,750	富士フィルム第2朝霞社宅自治会	10,000
朝霞台ダイカンプラザ自治会	10,000	宮戸町内会	182,700	朝志ヶ丘平成会2班	3,300
桜ヶ丘町内会	25,000	宮戸立出町内会	69,100		



みなさまからいただいた会費の使いみち

朝霞市社会福祉協議会がとりまとめ、地域福祉活動を推進するために活用されています。

応援

身近な居場所づくり

ふれあいいきいきサロンの推進



▲サロン活動への支援
(利用者への個別訪問の様子)

育む

福祉の心

小中学校の総合学習で福祉教育



▲視覚障害について学ぶ子どもたち

仕掛け

支え合いの仕組みづくり

住民参加型在宅福祉サービス



▲協力会員の活動の様子

行動

地域の人と共に



▲地域懇談会から発出したどんぐりの会による防災情報の町内会等への配布

法人及び個人特別会員(敬称略・順不同)

令和4年8月16日現在

※原稿作成の都合上、8月17日以降にご協力いただいた場合は、社協あさか1月号に掲載させていただきます。

50,000円	(有)須田倉庫 高橋倉庫(有)	(有)中清防災 芳野 浅嗣
両角 小夜子	(株)大東出版梱包 高喜倉庫(有)	渋谷 和義 小沢歯科クリニック
30,000円	(有)横田倉庫 安井建設(株)	久瀬 逸子 六三四堂印刷(株)
(株)フタバスポーツ (株)リゾン フタバ工業 (株)花輪式典	初雁木材(有) 稲山税理士事務所 (株)中村屋住宅設備機器 小泉電機工業(株)	にいぬま歯科 イチコー工業(株) 相澤 典夫 (株)小倉造園
20,000円	合資会社大畑伸銅所 (有)小日向組 (株)豊英	内田 健治 室井 徳治 (株)桜メンテナンス 三光化成(株)
(株)アイランド不動産 ティ・エス テック(株) 高橋 照夫	増田 さえ子 要害 映子 小寺 崇夫 高橋 岳生	アズビル(株)ビルシステムカンパニー北関東支店 (株)オーエンス さいたま支店 (有)三洋社 石原 茂
15,000円	大橋 陽子 藤原 絹代 野本 正幸	和田電気管理事務所 (株)アトラス (株)環境テクノ 朝霞支店 グループホーム彩花 土佐 隆子 星野 隆
(株)平成エンタープライズ 第一生命保険(株) 新座中央営業オフィス ザ・ステイツ朝霞台フォレストヒルズ管理組合	千田 裕二 (株)まつもと電機 五十嵐 勉 (有)橙 おれんじゆめ保育園 (株)おれんじ舎 駅前おれんじベビー保育園	(株)オーエンス さいたま支店 (有)三洋社 石原 茂 和田電気管理事務所 (株)アトラス (株)環境テクノ 朝霞支店 グループホーム彩花 土佐 隆子 星野 隆
10,000円	並木 千恵子 あさかたんぽぽ保育園 (株)アルファジャパン 医療法人社団宏友会 栗原整形外科	(株)オーエンス さいたま支店 (有)三洋社 石原 茂 和田電気管理事務所 (株)アトラス (株)環境テクノ 朝霞支店 グループホーム彩花 土佐 隆子 星野 隆
金子 智恵子 須田 忠夫 金子 晃巳 (株)川合ランバーセンター (有)サイトウカーテン 直治薬品(株) 高野 進 野本 文子 (株)大和紙工業 (株)日創美装 林建設(株) 関東支店 小林 光夫 塩味 好郎 (株)武蔵野種苗園 埼玉支店 (株)旅スマ 朝光苑 (福)埼玉県社会福祉事業団あさか向陽園 (株)新日警備保障 (株)三由エンジニアリング (株)ちゅうでん グリーンスペース(株) 松尾 哲 渡辺 淳史 匿名3件	水野 安代 橋本 一男 塚田 雄志 朝霞宮戸郵便局 膝折郵便局 朝霞本町郵便局 渡辺 芳枝 三吉 正徳 早坂 定義 大崎歯科医院 (有)ナカタ 菊川 洋 (株)親和整管 浅井 一成 特定非営利活動法人NORDICあさか 日本情報システム(株) (株)トーホー (株)伊藤電気工業 (株)匠 平澤 宏和 高野建設(株) 積田冷熱工事(株) 山信電気管理事務所	(株)桜メンテナンス 三光化成(株) アズビル(株)ビルシステムカンパニー北関東支店 (株)オーエンス さいたま支店 (有)三洋社 石原 茂 和田電気管理事務所 (株)アトラス (株)環境テクノ 朝霞支店 グループホーム彩花 土佐 隆子 星野 隆 (有)常盤量店 田中 美智子 (株)アサイ コスモステージ志木管理組合 金井 茂夫 荒川 淳一 橋本運輸(株) 松本 康生 富岡 幸雄 浅川 俊夫 浅川 万次郎 浅川 明彦 関口 博信 榎本 治郎 細沼燃料店 佐藤 明 佐久 逸雄 久保 美義 広田 勉 小寺 一朗 アーベイン朝霞緑ヶ丘commons管理組合 レクセル朝霞第二管理組合 松田 律子 野入 聡悟 コスモ朝霞台パークフォルム管理組合 あさか野農業協同組合 匿名12件
6,400円	宮戸住宅管理組合	
6,000円	鈴木 昭八 太田 三郎	
5,000円	角 政美 滝の根保育園 朝霞しらこぼと保育園 相河 孝充 渡邊 俊夫 藤原 昭子	

★会員募集は年間を通じて行っています★ ご協力いただける方は下記までご連絡ください。

お問い合わせ

地域福祉推進係

TEL : 048 (486) 2485【直通】 FAX : 048 (486) 2418



メール



—朝霞のまちを笑顔にするしくみ— 赤い羽根共同募金が始まりました

今年も10月1日から全国一斉に「赤い羽根共同募金」が始まりました。みなさまから寄せられた貴重な募金は、子どもや高齢者、障害のある方などの支援事業をはじめ、「朝霞のまちを良くするしくみ」として地域福祉推進事業に活用されています。ご協力をお願いします。

募金の流れ



街頭募金の様子



朝霞市社会福祉協議会(朝霞市総合福祉センター)

朝霞市内の
個人、法人、町内会・自治会等

募金

共同募金会 (朝霞市支会：朝霞市社会福祉協議会)
お預かりした募金を全額、埼玉県共同募金会へ送金

地域福祉の推進を図ることを目的に行う公共性及び
公益性を有する民間事業へ配分されます。

配分金の活用① 地域助成事業

朝霞市社会福祉協議会が
行っている地域福祉推進事業へ

配分金の活用② 広域助成事業

埼玉県内の共同募金助成要望
事業の申請があった施設等へ

配分金の活用③ 緊急支援事業

天災や人災、突発的な事故等により
緊急支援が必要と認められる事業へ
(被災した社会福祉施設への助成など)



全額
送金

募金を配分

埼玉県共同募金会

・県内の募金を取りまとめ、
配分先、金額を決定

令和2年度共同募金助成要望事業交付団体をご紹介します!

建物・備品整備事業交付施設 「社会福祉法人ハレルヤ」

高齢者(要介護者、要支援者)に対し、特別養護老人ホーム、通所介護(デイサービス)を提供している高齢者福祉施設です。

共同募金助成要望事業を申請されたきっかけを教えてください。

送迎車両が老朽化したため、継続して安心・安全に送迎を行うために共同募金助成要望事業を申請しました。

共同募金に協力してくださった方へメッセージをお願いします。

デイサービス利用者様の送迎、外出リハ・レク等また、ハレルヤでは「笑顔をさがして」と題して入所者様の願いを職員と共に叶えるサービスをお1人様年1回実施しており、「赤い羽根共同募金」で集められたみなさまの「温かい気持ち」を車に乗せて入所者様、利用者様の心のケアに役立たせて頂いております。ありがとうございました。大切にに使わせていただきます。



社会福祉法人ハレルヤ
施設長 山口 友也 様

※募金の活用報告は赤い羽根データベース「はねっと」、本会ホームページでもご覧いただけます。ぜひQRコードをご覧ください。



はねっと



本会
ホームページ



今年度の目標額

共同募金は、事前に地域の民間福祉のニーズを受け付け、募金活動を行う計画募金です。その計画に必要な費用を目標額として定めています。

令和4年度の目標額(朝霞市支会)

7,000,000円

募金は強制ではありません。任意によるものです。みなさまのご理解、ご協力をお願いします。

令和3年度のご報告

ご協力いただいた募金総額
(令和3年4月1日～令和4年3月31日)

6,302,374円

ご協力ありがとうございました。

募金方法

町内会・自治会を通じての募金

……町内会・自治会のご協力を得て各ご家庭にご協力をお願いしています。

卓上募金

……市内公共機関や店舗等に募金箱の設置をしています。

学校募金

……福祉教育を主眼におき、児童・生徒のみなさんの自発的な参加をお願いする募金です。

職域募金

……寄付金付きグッズによるご協力をお願いする募金です。

「初音ミク」・「バンドリ！ ガールズバンドパーティ！」とコラボしたグッズもあります。

※朝霞市総合福祉センター（はあとぴあ）3階地域福祉推進係で取り扱いをしています。

※数に限りがございますので、お早めに本会までご連絡ください。

クオカード

※協力依頼額
1枚 1,000円以上
(500円分のお支払にご利用いただけます)



※写真：みさとサマーフェスティバル 花火大会(三郷市)

図書カード

※協力依頼額
1枚 1,000円以上
(500円分のお支払にご利用いただけます)



※写真：本庄早稲田の社ミュージアム(本庄市)

令和4年度赤い羽根バッジ

※協力依頼額
1個 500円以上
「地域の人々の温かなつながり」をイメージしたデザイン



初音ミクコラボバッジ

※協力依頼額
1個 500円以上



Art by 木下きこ
© Crypton Future Media, INC.
www.piapro.net piapro

法人募金

……企業・法人等にご協力をお願いする募金です。税制上の優遇措置が受けられます。

個人募金

……個人の有志の方のご協力をお願いする募金です。
2,000円を超える寄付金については、寄付金控除の対象となります。
ご協力くださる方は、本会までご連絡いただくか、
右のQRコードからWeb上でも募金の手続きができます。→



はねっと

※共同募金に対する寄付は、税制の優遇措置の対象になっています。
詳しくは埼玉県共同募金会のホームページをご覧ください。

地域歳末たすけあい募金

地域歳末たすけあい募金は、新たな年を迎える時期に、支援を必要とする人たちが地域で安心して暮らすことができるよう、福祉活動を行うことを目的として実施されます。11月から12月にかけて、募金運動を行います。

赤い羽根共同募金と同様みなさまの温かいご支援・ご協力をお願いします。

お問い合わせ

埼玉県共同募金会朝霞市支会
(事務局：朝霞市社会福祉協議会)

TEL：048(486)2485【直通】
FAX：048(486)2418

新理事の紹介

令和4年3月31日開催の評議員会において、新たな理事が次のとおり選任されました。

□任期：令和4年3月31日から令和5年6月の定時評議員会終結の時まで

【理事（敬称略）】金子 晃巳（福祉施設）

退任された理事の方には、永年にわたり朝霞市の地域福祉の発展にご尽力を賜り、誠にありがとうございました。

令和3年度 事業報告

法人運営事業

1. 理事会の開催
2. 評議員会の開催
3. 各種委員会等の開催
4. 決算監査・中間監査の実施
5. 社協発展・強化計画の推進
6. 広報紙「社協あさか」の発行及びホームページ等情報ツールの管理
7. 職員研修の実施
8. るくるん募金箱設置の推進

重点項目の取組み

1. 社協発展・強化計画に基づく組織体制の基盤強化
 - (1)組織体制の強化
 - ・第29期役員及び第28期評議員の選任
 - ・専門家による財務会計に関する事務処理体制の強化
 - ・運営体制の強化
 - ・PR力の強化
 - (2)人材育成の取り組み
 - ・人材育成指針の策定
 - ・キャリアデザインの体系化
 - ・職員研修制度の充実
 - (3)財政基盤の強化
 - ・経費の有効活用
 - ・財源の確保
 - (4)指定管理事業の継続的確保
 - ・各指定管理事業の次期再指定に向けての提案の実施
2. 第4期朝霞市地域福祉活動計画に基づく重点事
 - 【基本目標1】市民の暮らしを支える仕組みづくり
 - 【基本目標2】思いやりと支え合いの心づくり
 - 【基本目標3】安心で暮らしやすい地域づくり

地域福祉事業の推進

1. 社協会員の募集
 - 【一般会員：3,607世帯・賛助会員：339世帯】
 - 【特別会員：192世帯・500円未満：2,058世帯】
2. 赤い羽根共同募金・歳末たすけあい募金活動の実施
3. 地域福祉活動の啓発・活動支援
4. 第3期地域福祉活動計画の報告
5. 第4期地域福祉活動計画の進行・管理
6. 第4期地域福祉活動計画に係る職員向け研修会
7. 地域福祉活動団体との連携・活動支援
 - ①サロン活動サポート会
 - 開催回数……………5回
 - 参加者……………延べ17人
8. 地域福祉活動団体等への助成
 - ①地域福祉活動（運営費）助成金……………33団体
 - ②地域福祉活動（事業費）助成金……………7団体
 - ③歳末援護金……………18団体
9. 社協出前講座のメニューの充実及び周知・啓発
 - ①実施回数……………延べ11回
10. 新型コロナウイルス感染症の影響による生活困窮世帯への支援
 - ①年末の生活困窮者等に対する臨時相談窓口
 - 相談支援……………2件
 - 食材支援……………3件
 - ②ひとり親家庭等に対する食材支援
 - 食材支援……………30世帯

相談援助事業の実施

1. 福祉サービス利用援助事業（あんしんサポートねっと）の推進（埼玉県社協委託事業）
 - ①活動日数……………延べ90日
 - ②相談件数……………延べ539件
 - ③利用契約者……………8人
2. 事業の周知啓発
3. 生活支援員養成研修の実施
 - ①実施回数……………3回
 - ②参加人数……………延べ88人
4. 総合相談支援体制
 - ①相談件数……………30件
5. 福祉機器・車いすの貸出し
 - ①貸出件数……………29件

福祉資金貸付事業の実施

1. 生活福祉資金貸付事業（埼玉県社協委託事業）
 - ①貸付相談……………延べ159件
 - ②貸付件数……………12件
2. 社協福祉資金貸付事業
 - ①貸付相談……………延べ26件
 - ②貸付件数……………10件
3. 新型コロナウイルス感染症の影響による生活福祉資金特例貸付（埼玉県社協委託事業）
 - ①貸付相談……………延べ2,989件
 - ②貸付件数
 - 緊急小口資金……………369件
 - 総合支援資金……………286件
 - 総合支援資金（再貸付）……………319件
4. 彩の国あんしんセーフティネット事業の支援
 - ①セーフティネット事業による支援（食材支援）……………34人

令和3年度 朝霞市社会福祉協議会収支計算書総括表

単位：円

区 分	収入決算額	支出決算額
社会福祉事業区分	1,605,080,870	1,588,242,650
法人運営事業	143,461,242	128,749,304
退職手当積立金事業	90,119,440	90,119,440
地域福祉事業	1,542,669	1,542,669
共同募金配分事業	6,984,597	6,984,597
生活福祉資金貸付事業	4,693,064	4,693,064
ボランティアセンター事業	514,886	514,886
相談活動事業	1,210,660	1,210,660
浜崎老人福祉センター事業	45,221,000	45,221,000
溝沼老人福祉センター事業	3,185,000	3,185,000
一般介護予防事業	15,864,000	15,864,000
手話通訳者等派遣事業	18,777,000	18,777,000
障害者就労支援センター事業	24,851,000	24,851,000
障害者相談支援センター事業	40,070,736	40,070,736
はあとびあ生活介護	129,805,809	129,805,809
はあとびあ就労継続支援B型	141,262,237	140,294,871
ふれあい生活介護	43,823,057	43,823,057
ふれあい就労継続支援B型	117,315,929	116,157,013
ふれあい就労移行支援	15,050,680	15,050,680
ふれあい障害者相談支援センター事業	19,712,864	19,712,864
はまさき児童館事業	186,978,000	186,978,000
みぞぬま児童館事業	51,631,000	51,631,000
きたはら児童館事業	13,934,000	13,934,000
ねぎしだい児童館事業	5,099,000	5,099,000
ひざおり児童館事業	4,717,000	4,717,000
ほんちよう児童館事業	25,745,000	25,745,000
放課後児童クラブ事業	453,511,000	453,511,000
公益事業区分	123,297,660	123,297,660
総合福祉センター管理事業	123,297,660	123,297,660
収益事業区分	267,438	267,438
自動販売機設置経営事業	267,438	267,438
合 計	1,728,645,968	1,711,807,748

ボランティア事業の推進

1. ボランティア相談及びコーディネート
 - ①ボランティア活動者…………… 798人（登録団体27団体）
 - ②相談件数…………… 延べ106件
 - ③団体利用室利用件数…………… 延べ20件
2. ボランティア情報の収集、発信
 - ①ボランティアニュースの発行
発行回数……………年3回（1回2,000部）
 - ②ボランティアセンターガイドブックを活用した情報発信
3. 朝霞地区四市福祉教育研修会の開催（朝霞市・和光市・新座市・志木市）
オンライン及び各市社協会場で実施
 - ①参加人数（四市合計）…………… 延べ100人
4. 福祉教育の支援、充実
 - ①依頼件数…………… 延べ38件
 - ②福祉教育用機器貸出件数…………… 26件
5. 地域福祉活動の担い手の育成
6. ボランティア講座の開催及び活動者の支援
7. ボランティア体験プログラムの実施
 - ①ボランティア体験プログラム 参加者…………… 延べ56人
8. 災害ボランティアセンター設置訓練の実施
9. “住民参加型”在宅福祉サービス あいはあと事業の実施
 - ①活動実績
相談件数…………… 157件
利用会員数…………… 101人
協力会員数…………… 89人
 - ②あいはあと事業協力会員養成講習会
開催回数……………9回
参加人数…………… 97人
10. オリピック・パラリンピック 地元ボランティア活動支援
 - ①おもてなしボランティア説明会
参加人数…………… 303人
 - ②ボランティア交流会
参加人数…………… 62人

自動販売機設置経営事業の推進

- ①自動証明写真機…………… 1台【172,122円】
- ②小型玩具自動販売機（ガチャガチャ）…………… 2台【32,804円】
- ③飲料用自動販売機…………… 3台【57,319円】



はあとぴあ福祉作業所
「プラネタリウム観覧」

市委託事業の受託経営

1. 手話通訳者等派遣事業
 - ①派遣依頼件数…………… 501件
 - ②派遣件数…………… 479件
（個人388件・自治体42件・学校18件・団体31件）
 - ③通訳者派遣人数…………… 延べ567人
 - ④手話講習会の実施 養成……………8人
養成・後半……………4人
入門……………8人
 - ⑤朝霞市登録手話通訳者試験の実施
 - ⑥手話体験会 参加人数…………… 11人
 - ⑦要約筆記（PC）体験会 参加人数……………7人
2. 一般介護予防事業
 - ①ノルディック・ウォーク教室 参加者数…………… 延べ237人
 - ②ノルディック・ウォーク フォローアップ教室 参加者数…………… 延べ141人
 - ③健康太極拳アシスタント養成講座 参加者数…………… 延べ31人
 - ④健康太極拳教室 参加者数…………… 延べ628人
 - ⑤切り絵体験教室 参加者数…………… 延べ10人
 - ⑥切り絵講座 参加者数…………… 延べ121人
 - ⑦生活リハビリ講座 参加者数…………… 延べ61人
 - ⑧自宅でも簡単にできる運動講座 参加者数…………… 延べ27人
 - ⑨各種講座 参加者数…………… 延べ99人
 - ⑩健康相談 参加者数…………… 延べ40人

指定管理事業の受託経営

1. 朝霞市総合福祉センター指定管理事業
 - (1)朝霞市総合福祉センター管理
 - ①開館日数…………… 292日
 - ②共用施設利用状況…………… 542件、延べ4,525人
 - ③消防訓練の実施……………2回
 - (2)はあとぴあ福祉作業所
 - ①利用者数…………… 62人
 - ②市内外の事業者からの請負作業
 - ③社会参加活動
 - ④花壇植栽管理整備事業（市委託事業）
 - ⑤喫茶室「お花畑」の運営
 - ⑥売店「はっぴい」の運営
 - ⑦カフェ・売店「ル・クール」の運営
 - (3)はあとぴあ障害者就労支援センター
 - ①登録者数…………… 372人
 - ②就職者数…………… 21人
 - (4)はあとぴあ障害者相談支援センター
 - ①利用者数…………… 493人
 - ②相談件数…………… 延べ1,568件
 - ③計画相談契約者数…………… 219人
2. 朝霞市老人福祉センター指定管理事業
 - ①浜崎老人福祉センター利用者数…………… 延べ30,440人
 - ②溝沼老人福祉センター利用者数…………… 延べ38,328人
3. 朝霞市児童館指定管理事業
 - ①きたはら児童館利用者数…………… 延べ19,947人
 - ②はまさき児童館利用者数…………… 延べ12,839人
 - ③みぞぬま児童館利用者数…………… 延べ38,444人
 - ④ねざしだい児童館利用者数…………… 延べ19,491人
 - ⑤ひざおり児童館利用者数…………… 延べ20,348人
 - ⑥ほんちょう児童館利用者数…………… 延べ32,370人
4. 朝霞市放課後児童クラブ指定管理事業
 - ①運営状況……………市内10ヶ所（在籍児童数1,227人）
5. 朝霞市障害者ふれあいセンター指定管理事業
 - (1)朝霞市障害者ふれあいセンター あさか福祉作業所
 - ①利用者数…………… 39人
 - ②市内外の事業者からの請負作業等
 - ③パンの製造販売（こんがりパンの店「フレア」運営）
 - ④カフェ・売店「ル・クール」の運営
 - ⑤社会参加活動等
 - ⑥就労支援（就労移行支援事業） 企業見学……………6回
企業実習……………2回
企業就職……………1人
 - ⑦ボランティア・実習生等の受入れ……………延べ6人
 - ⑧ふれあいセンターの管理運営 消防訓練の実施……………2回
 - (2)ふれあい障害者相談支援センター
 - ①計画相談契約者数…………… 109人



ほんちょう児童館
「パパコランド」



一般介護予防事業
「健康太極拳教室」

その他社協関連事業

1. 埼玉県共同募金会朝霞市支会の事務局
 - ①赤い羽根共同募金…………… 実績額6,302,374円
 - ②地域歳末たすけあい募金…………… 実績額4,440,524円
2. 日本赤十字社埼玉県支部朝霞市地区の事務局
 - ①会員会費募集…………… 実績額5,333,842円

事業報告・決算書
詳しくはこちら



るくるんのしあわせ探し♪

本会のマスコットキャラクター“アーシャ♥るくるん”が、地域の“しあわせ”を探しに行き、毎号みなさまにお伝えします。

今回の「しあわせ探し♪」は、朝霞市健康増進センターわくわくどーむに行ってきましたよ！介護予防教室に参加している人たちと一緒に体操をして体を動かしたよ！みなさん元気に汗を流していて、その明るさに元気をもらったよ！よし、しあわせ発見!!

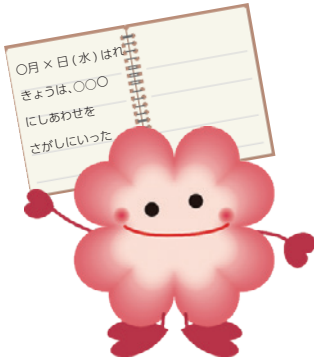

伸ばして～!!



1、2、3♪



みんな集合!!

相続登記

お済みですか？



不動産名義変更 会社設立 役員変更 遺言書 成年後見

栗山司法行政事務所

朝霞市役所
目の前!

信頼と実績の52年
司法書士 栗山 昇
司法書士 青木まゆみ

朝霞市本町2-1-1野ロビル201

048-465-2261 P 4台完備

朝霞市役所 市民葬儀指定葬儀社

火葬式(密葬)・家族葬儀・こじんまり葬儀

大切な人とのお別れは

株式会社 花輪 式典

がプロデュースする安心サポートご葬儀で

24時間受付 TEL:048(451)0401

〒351-0005 埼玉県朝霞市根岸台4-11-12

ホームページ <http://shiminso.jp>

朝霞市市民葬指定葬儀社

葬儀は 信用と信頼の (株)アトラス

安心価格の「市民葬」で家族葬をご提案しております。
事前相談・見積り無料。お気軽にお電話下さい。

コールセンター 0120-40-1059

本社：朝霞市浜崎3-17-30 家族葬ホール・霊安室完備
URL <http://www.atlas-sougi.co.jp> 葬儀 アトラス で検索

家庭的な空間で癒されてみませんか
身体も心もほぐします

(株)ササバシ治療院

出張治療 送迎無料 保険適用 駐車場完備

☎048-456-1622 〒351-0032 朝霞市田島1-20-16
休日：土・日・祝 受付：午前9時～午後5時30分

☆手をつなぎ輪になり園児は遊ぶなりオリーブ香る子ども園☆

社会福祉法人 滝の根会

子育て支援センターめだが・子育て支援センターくれよん

滝の根 保育園
朝霞市溝沼2-10-24
☎048(463)5503

朝霞しらこぼと保育園
朝霞市田島2-4-11
☎048(456)1100

ゆりの木 保育園
朝霞市膝折町1-6-29
☎048(450)8600

朝霞にしいる保育園
朝霞市本町2-4-44
☎048(462)2216

どれみキッズハウス
朝霞市溝沼432-1 ☎048(451)1003

庭木の…
剪定(風通し良く スッキリした形に)
伐採(屋根ぐらい 高い木も大丈夫)
消毒(大切な庭木を病気・害虫から守る)

1本からでも

植木スッキリ

お手入れ致します
有資格者の「プロ」が対応!

植木屋のOh!ヤナギ屋
植栽 / 芝張り / 竹垣根 / 庭石敷き・洗浄 / 門松 / 防草シート
富士見市水谷東3-37-14
(志木市役所の裏です)

連絡先 070-2834-5882

ご意見をお聞かせください

広報紙「社協あさか」の紙面充実のため、住民のみなさまからの本紙に対するご意見、ご感想をお寄せください。
また、福祉情報等の寄稿もお待ちしています。

社会福祉法人
朝霞市社会福祉協議会 総務係
〒351-8560 埼玉県朝霞市大字浜崎51番地の1
TEL: 048(486)2479 / FAX: 048(486)2480

